

Sepam SFT2841 Install 과정을 소개해 드리도록 하겠습니다.



시리얼 넘버를 입력하지 않아도 인스톨은 가능하지만 프로그램 설치후 1 달이 지나면 더 이상 사용이 불가능합니다.

SFT2841 - InstallShield Wizard



License Agreement

Please read the following license agreement carefully.

Press the PAGE DOWN key to see the rest of the agreement.

End User License Agreement (EULA)

COMPANIES OF THE SCHNEIDER ELECTRIC GROUP
SOFTWARE PACKAGE
UNDER LICENSE AGREEMENT

IMPORTANT - READ BEFORE USING

This Software License Agreement was last updated on June 25, 2008.

Do you accept all the terms of the preceding License Agreement? If you select No, the setup will close. To install SFT2841, you must accept this agreement.

Print

InstallShield

< Back

Yes

No

SFT2841 - InstallShield Wizard



Choose Destination Location

Select folder where setup will install files.

Setup will install SFT2841 in the following folder.

To install to this folder, click Next. To install to a different folder, click Browse and select another folder.

Destination Folder

C:\Program Files\Schneider\SFT2841

Browse...

InstallShield

< Back

Next >

Cancel

SFT2841 - InstallShield Wizard



Setup Status

SFT2841 is configuring your new software installation.

Installing

C:\...\Schneider\SFT2841\SFTCOMPAN_Setup\setup.exe



InstallShield

Cancel

InstallShield Wizard



MODBUS Driver Setup is preparing the InstallShield Wizard, which will guide you through the rest of the setup process. Please wait.



Cancel

Driver Manager Setup



Setup Status

Schneider Driver Manager is configuring your new software installation.

Installing

C:\WINDOWS\system32\NA_Config.exe



InstallShield

Cancel



인스톨 과정은 약 5 분 정도 소요됩니다.



처음에 인스톨과정에서는 반드시 인터넷이 연결가능한 상태에서 진행하여야 하며 만약 인터넷이 연결되지 않은 상태에서는 추후 인터넷 연결 가능상태에서 다시 등록과정을 진행하실수 있습니다.





인터넷이 연결된 상태에서 등록정보만 입력하면 바로 활성화가 되어 이용하실 수 있습니다.

다만, 아래 화면이 나오지 않는 경우 www.java.com 을 방문하여 java program 을 설치하셔야만 아래 화면이 보여져서 등록과정이 진행 가능합니다.

Schneider Electric undertakes to maintain complete confidentiality of your data throughout this operation.
See our complete terms and conditions online.

Product Information

Product *

Part Number *

User Information

First Name *

Name *

E-mail * [About Privacy](#)

Company *

Address 1 *

Address 2

Address 3

City *

Zip/Postal Code *

State/Province

Country *

Use International format: Country Code - Area Code - Local Number, i.e. +33 1234 1234567

Telephone - - *

(Numbers only. No spaces or dashes.)

Use International format: Country Code - Area Code - Local Number, i.e. +33 1234 1234567

Fax - - *

(Numbers only. No spaces or dashes.)

* = Required

Next

상기에 표시된 과정을 등록하여야만 프로그램이 활성화 되어 지속적으로 사용이 가능하며 상기 화면이 보여지지 않을 경우 java 프로그램을 인스톨 하여야만 합니다.

Success!

Thank you for using our online registration to register your Schneider Electric product.

Your SEPAM 20, 40, 60, and 80 CET Software V12.0 software is now authorized permanently on this PC, allowing you to access all the functions you have purchased.

You can now close your browser.

SFT2841 - InstallShield Wizard



InstallShield Wizard Complete

Setup has finished installing SFT2841 on your computer.

< Back

Finish

Cancel

SFT2841

 English (UK) ▾

Welcome to SFT2841,
your Sepam configuration software.

Do you want to...

Connection...



Series 20
Applications 20



Series 40
Applications 40 and 50



Series 60
Applications 60



Series 80
Applications 80



Comparison...



Exit SFT2841

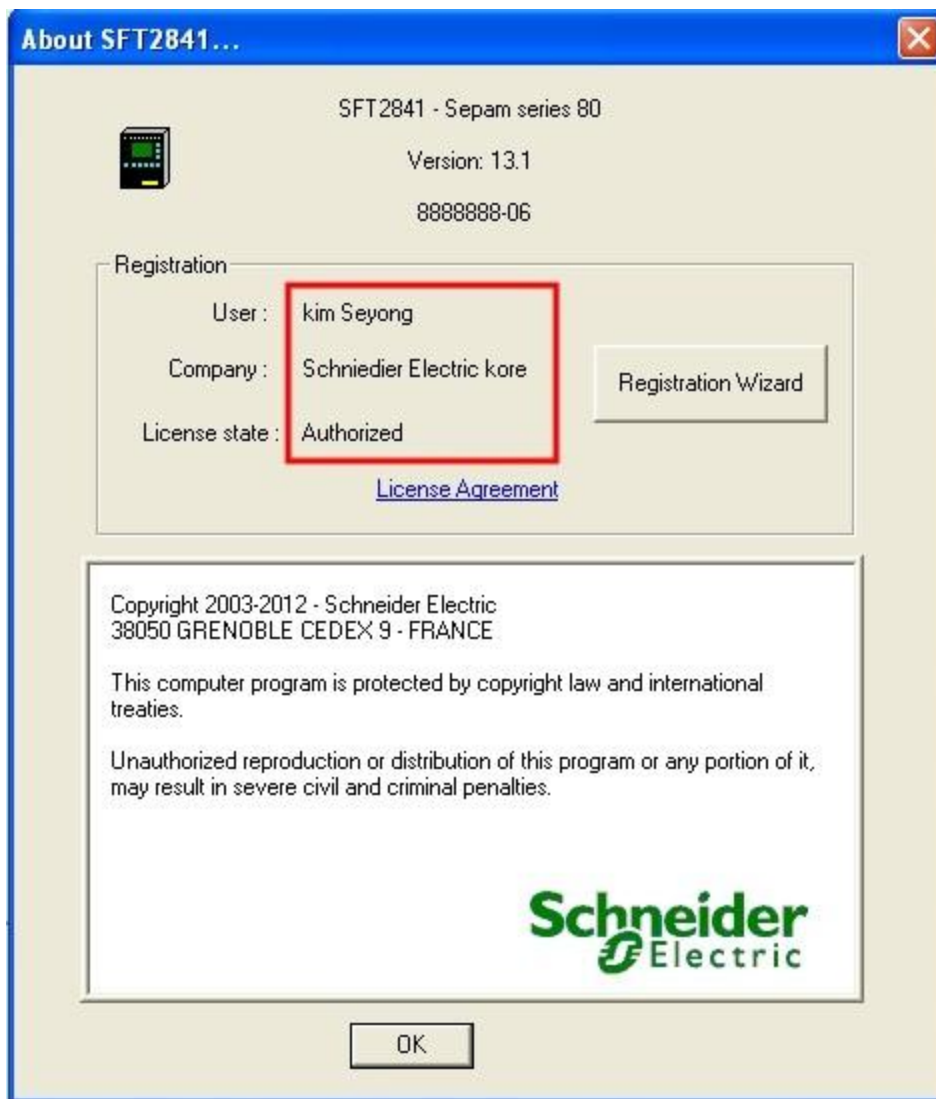

등록이 완료된 것을 확인 하실수 있는 화면으로 SFT2841 프로그램을 실행하신후 상단 오른쪽의 물음표 표시를 선택하시고 About SFT2841 메뉴를 선택하시면 상기와 같은 화면을 보실수가 있으며 만약 등록이 되지 않은 경우에는 여기서 Registration Wizard 를 선택하여 중간 등록 과정부터 재진행하시기 바랍니다.

