



Schneider On Line



---

Nº. FAQ: FA162276

Fecha de publicación: 26 de septiembre de 2012.

Editado por: Thaís Baeta Pereira Lima.

### **¿Cómo instalar el drive del cable USB del Zelio? (cable SR2 USB01)?**

## ¿Cómo instalar el drive USB de zelio? (cable SR2 USB01)?

Al conectar el cable en el puerto USB de la computadora:



Al mostrar el ícono do USB , con un doble click va a surgir la siguiente ventana:

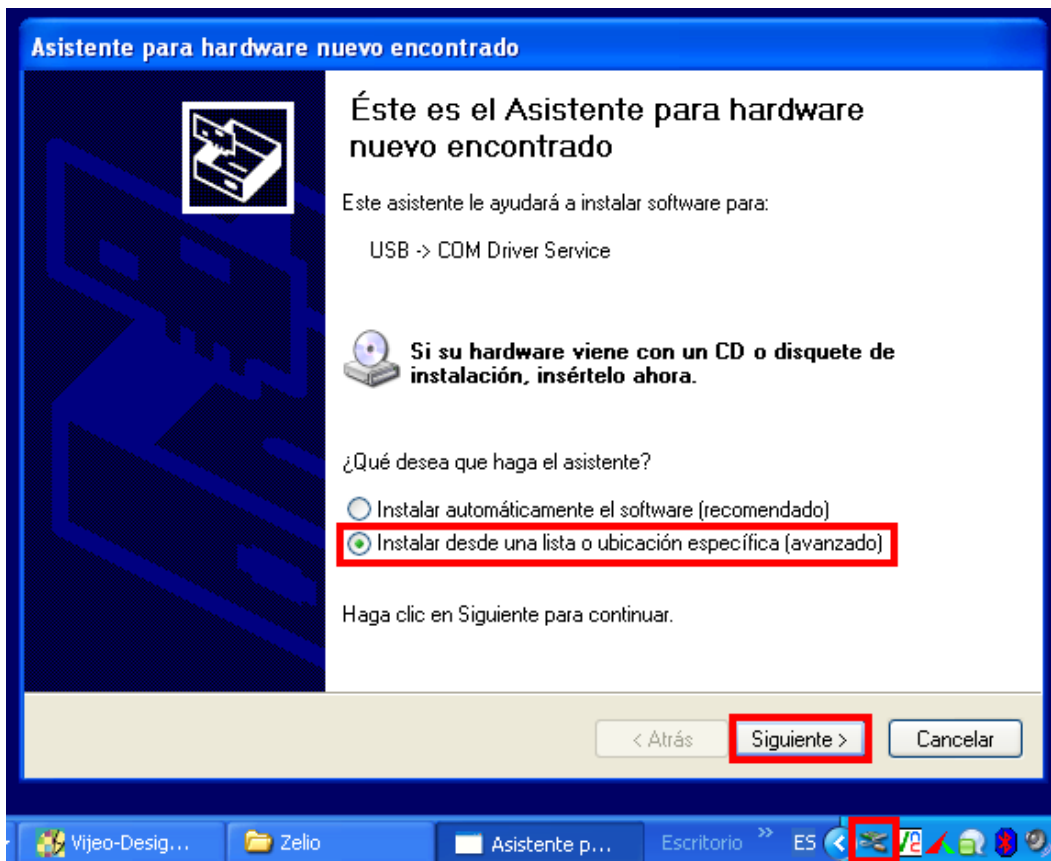



Marque la opción: *Instalar a partir de una lista ó ubicación específica (avanzado)* → *Siguiente.*

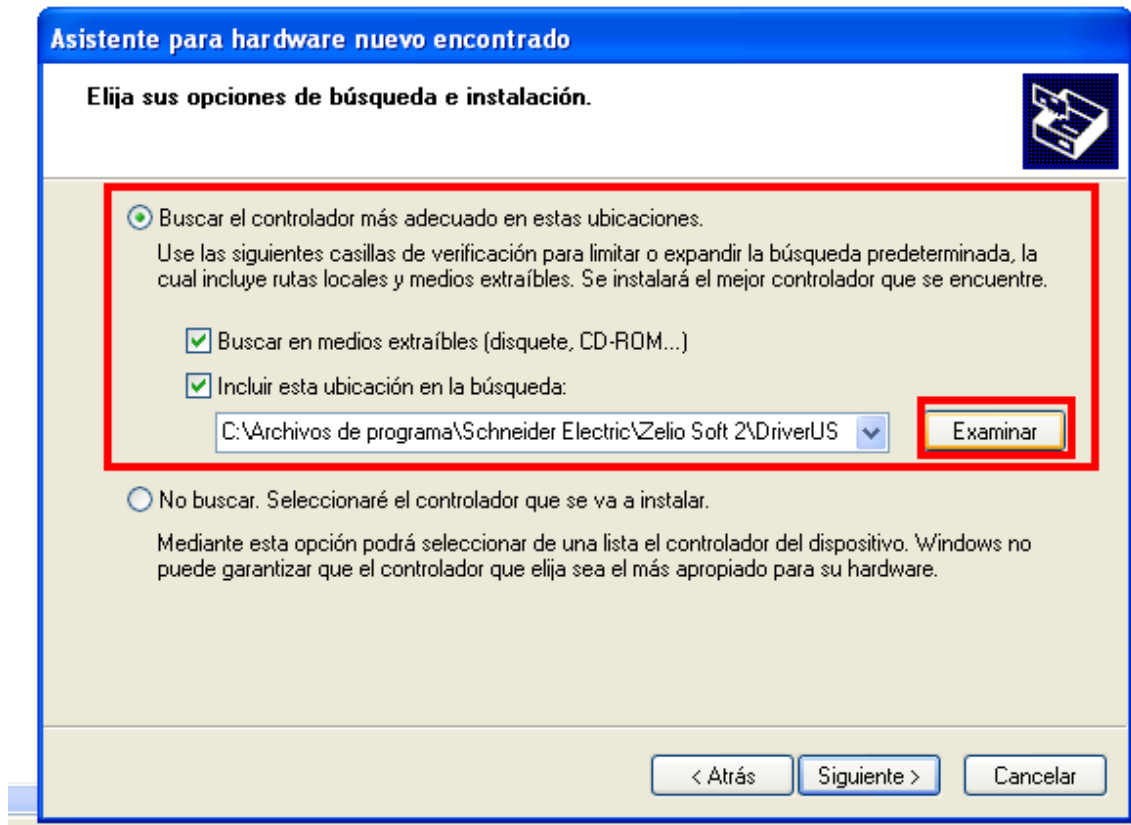

En la ventana anterior, elija la primera opción y haga un click en Examinar.

- Mi PC → C:/ → Archivos de programas → Schneider Electric → Zelio Soft 2 → Driver USB → Aceptar.

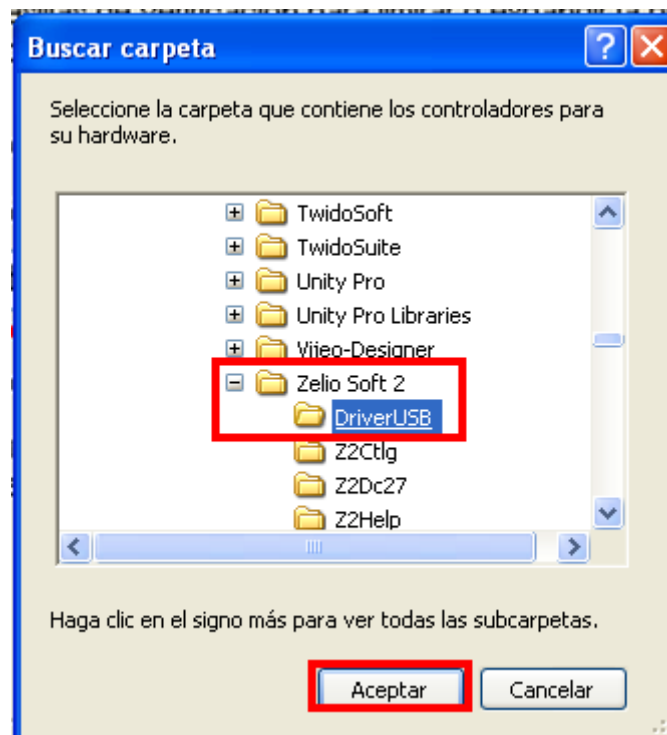

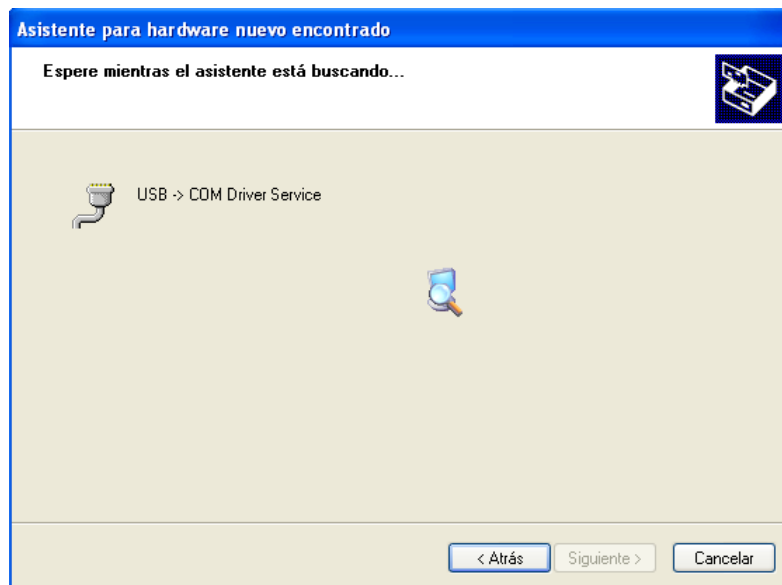
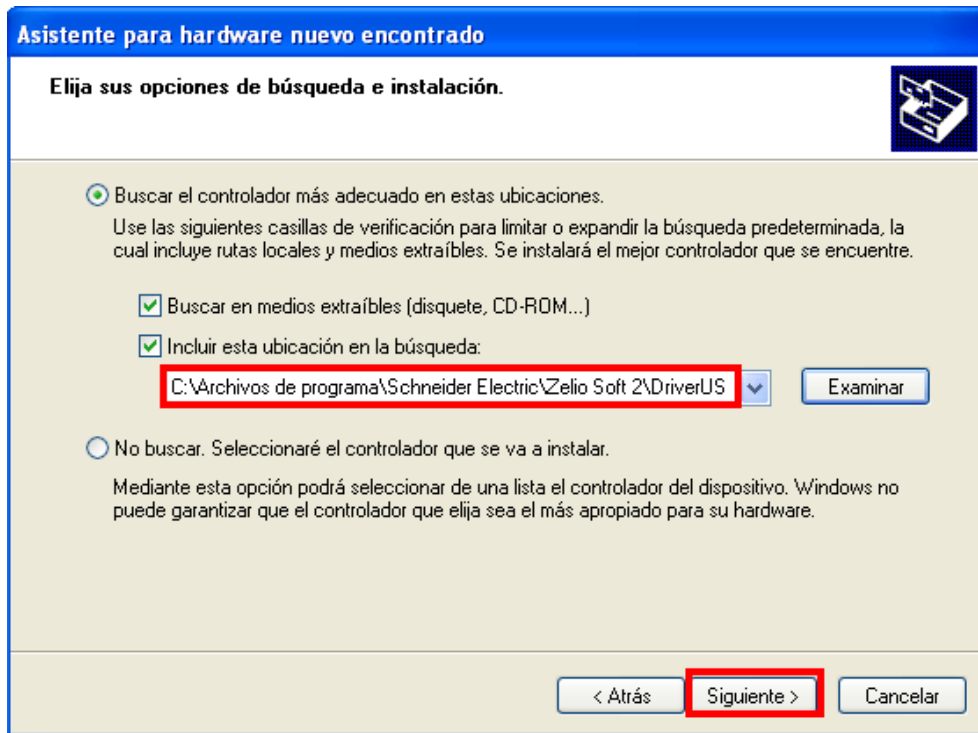

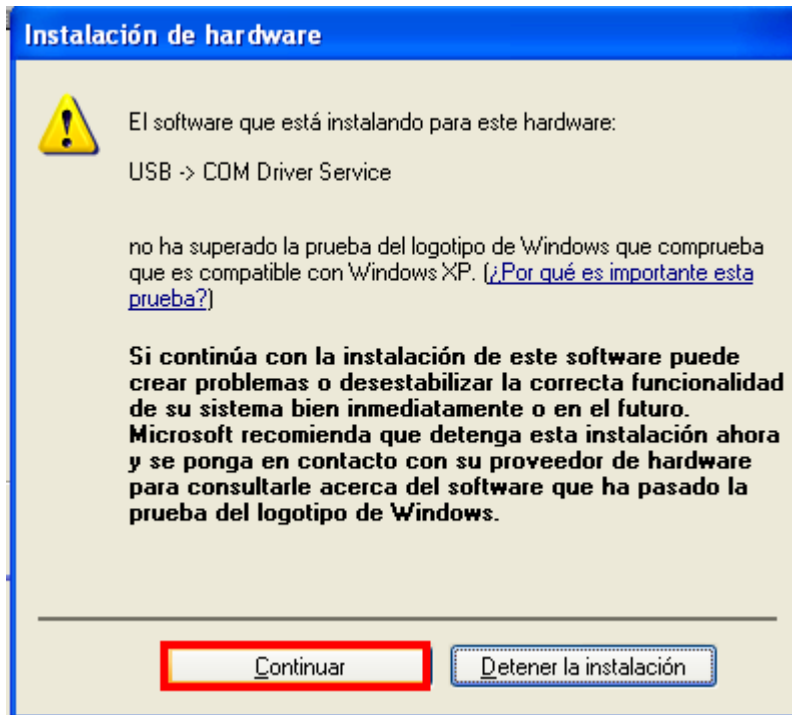

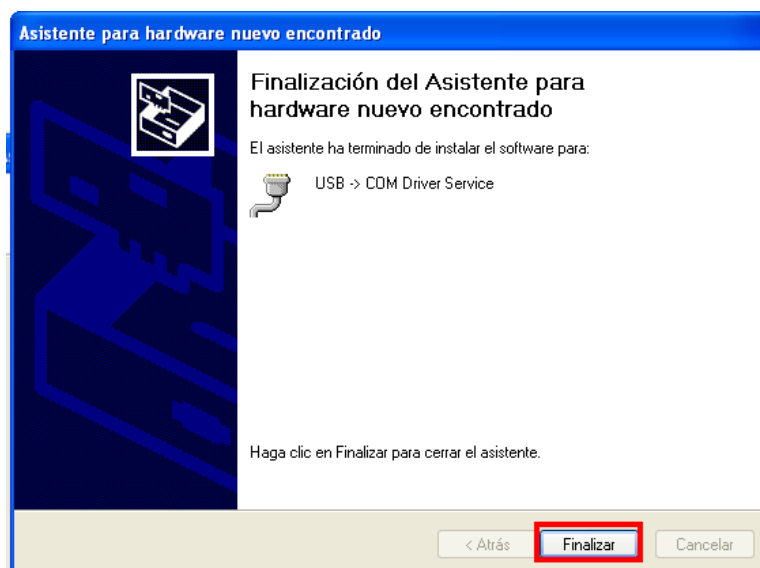

Para verificar que el driver realmente fue instalado --> recorro la siguiente ruta:

- Con el botón derecho del mouse con el ratón en el ícono de Mi PC → Propiedades → Hardware → Administrador de dispositivos → Busque en la ventana que se va abrir: Puertos (Com & LPL) → USB-> COM Driver Service (COM\*)

Donde \* va a ser el número del puerto COM asociado al cable USB.

De esa forma el Driver estará instalado y el cable listo para ser utilizado.

En el Zelio Soft:

Con una aplicación abierta, vaya a transferencia --> configuración de la comunicación y allí indique el puerto COM que la PC asignó al cable de programación. En el caso de que el puerto no esté, hay que escribirlo de forma manual.

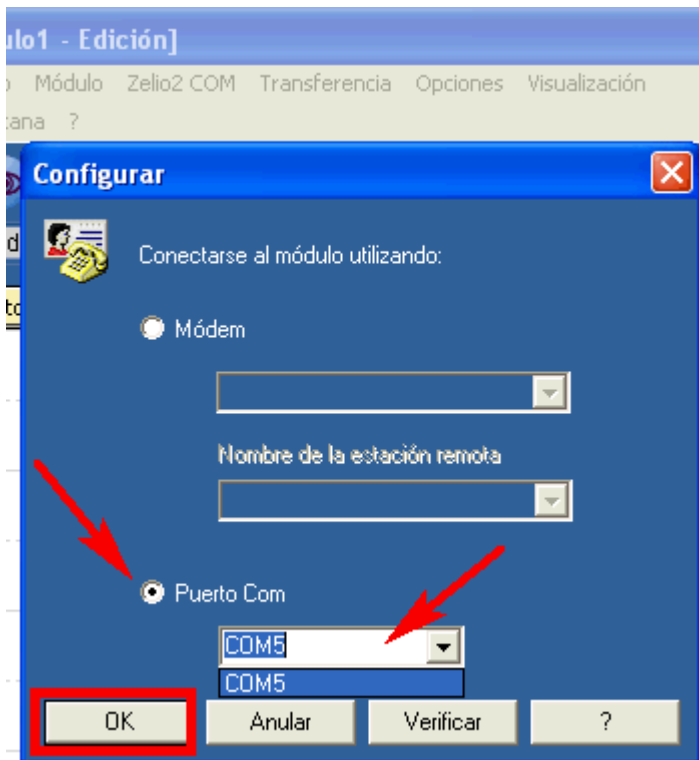
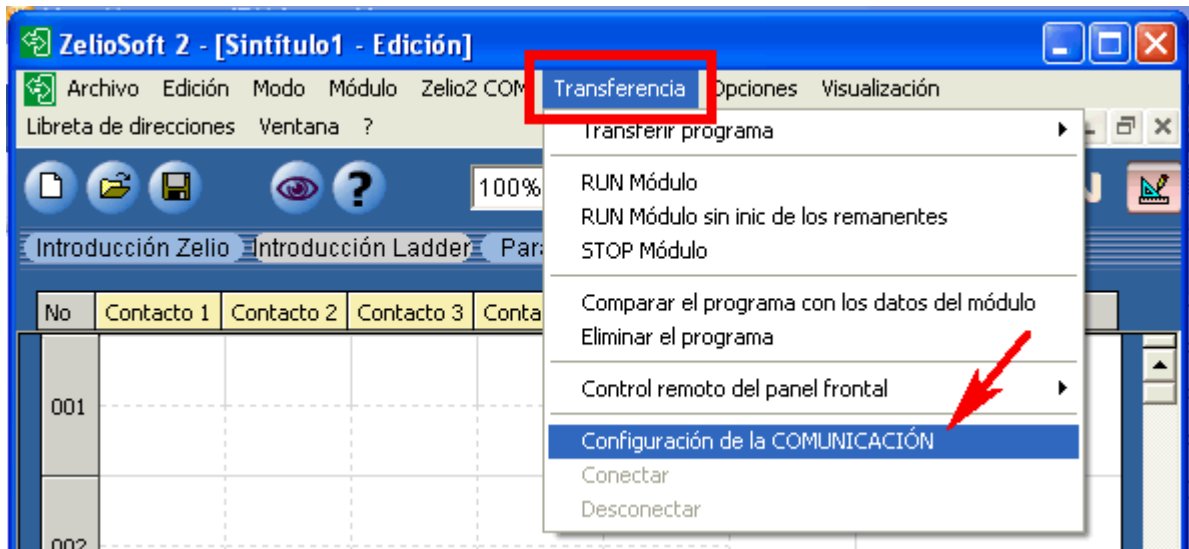

**Nota:** Allí también tiene la posibilidad de verificar la comunicación entre la PC y el Zelio.